

BANSEFI

EL BANCO QUE TE INCLUYE



**INFRAESTRUCTURA,
DESIGUALDAD Y
BIENESTAR**

SEGUNDAS JORNADAS, HACER MÉXICO



¿Qué es infraestructura?

Es posible definir infraestructura como el conjunto de estructuras de ingeniería e instalaciones que constituyen la base sobre la cual se produce la prestación de servicios considerados necesarios para lograr el desarrollo productivo, político, social y personal de la población de una región o nación.

Instituto de la Mexicanidad

Conoce, exige, participa



La falta de infraestructura genera desigualdad

POBREZA



53.4
millones de
personas

43.6%

POBREZA EXTREMA



9.4
millones de
personas

7.6%

La infraestructura con que cuenta México es insuficiente para la implementación adecuada de políticas públicas eficientes que impulsen su desarrollo.

Hoy día hay 53 millones de mexicanos en pobreza, el equivalente a 43.6% de la población, de los cuales 9.4 millones se encuentra en situación de pobreza extrema, de acuerdo con el CONEVAL, lo cual demuestra que la brecha de desigualdad social en la población es abrumadora y constituye uno de los grandes retos de la presente administración.

L@Red de la Gente

32 Entidades
935 Municipios
538 Sucursales propias
1,952 Puntos de atención
2,490 Sucursales

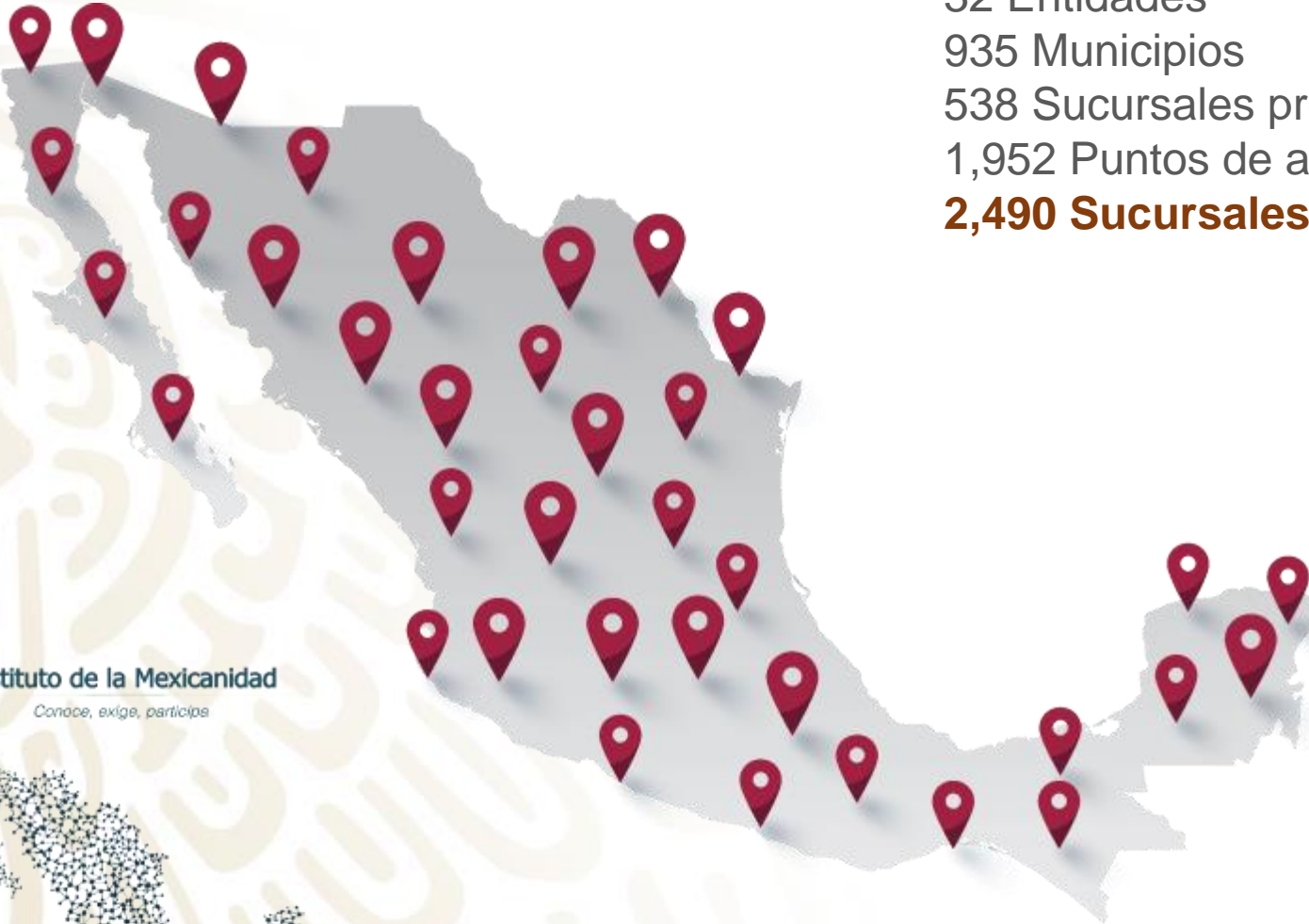

Instituto de la Mexicanidad
Conoce, exige, participa



Inclusión financiera para el bienestar



Instituto de la Mexicanidad
Conoce, exige, participa



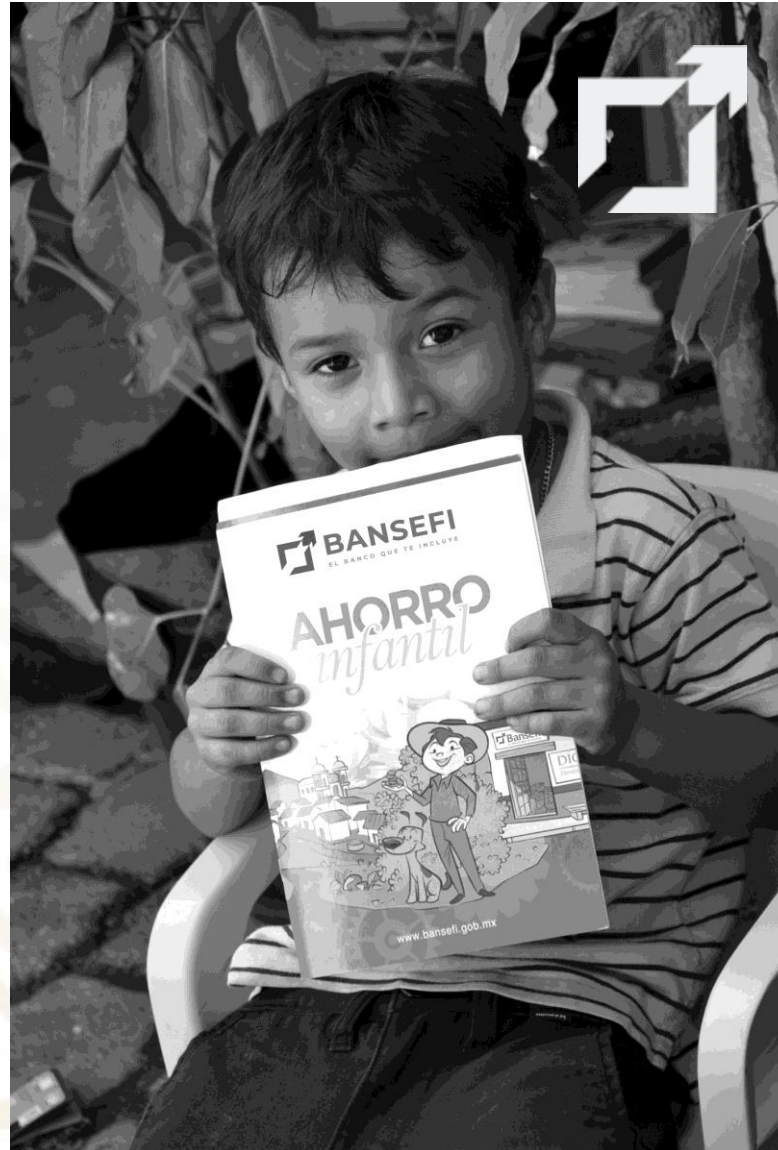

Instituto de la Mexicanidad

Conoce, exige, participa





Bancarización, uno de los pendientes

- La falta de infraestructura, la orografía y extensión territorial de México, ha dificultado la bancarización e inclusión financiera.
- De 2,458 municipios que hay en el país, 1,000 municipios (40% del total) no tienen ningún tipo de infraestructura bancaria. Es decir, no hay bancos de ningún tipo.
- Sin embargo, Bansefi, a través de I@ Red de la gente y puntos de venta, cubre cerca del 98% del territorio nacional con 2385 sucursales.





Inclusión financiera para el bienestar



Inclusión financiera para el bienestar

- ▶ La inclusión financiera es: el acceso y uso de servicios financieros formales bajo una regulación apropiada que garantice esquemas de protección al consumidor y promueva la educación financiera. Es decir, que un ciudadano no solo tenga acceso a estos servicios, sino que sepa cómo usarlos y cómo defenderse en caso de abusos.
- ▶ Uno de los principales motores de la inclusión financiera en el país es BANSEFI, impulsor en México de la Banca Social, a través de cuatro estrategias:
 1. Dispersión de apoyos de programas de desarrollo social a mujeres y adultos mayores
 2. Servicios financieros como la apertura de cuentas de ahorro a la población vulnerable
 3. Otorgamiento de microcréditos
 4. Asesoría y educación financiera

Inclusión financiera para el bienestar



Instituto de la Mexicanidad
Conoce, exige, participa





Objetivos de la actual administración



Objetivos de la actual administración

El Banco del Ahorro Nacional y Servicios Financieros (Bansefi) durante la actual administración del Presidente Andrés Manuel López Obrador tiene grandes metas para contribuir al bienestar de las familias mexicanas.

1. Convertirse en Banco del Bienestar, con un trato cercano a la gente.
2. Que los servicios de Bansefi lleguen a todo el territorio nacional.
3. Aumentar su infraestructura bancaria en sucursales, de las 538 con que cuenta actualmente.
4. Eliminar intermediarios en la dispersión de recursos, para hacer este proceso directamente.
5. Duplicar el número de beneficiarios de programas sociales, partiendo de los 7.9 millones que atiende actualmente.
6. La suma de nuevos programas sociales a la dispersión de recursos, como el de “Sembrando Vida”.
- 7. Reposicionar a Bansefi, para que deje de ser un pequeño banco y se convierta en una gran institución que beneficie a los millones de mexicanos olvidados hasta ahora por la banca comercial.**



¿Con qué cuenta actualmente?

- ▶ Bansefi cerró 2018 con más de 16 millones de clientes y 18 millones de cuentas.
- ▶ Su oferta de productos y servicios incluye:
 1. Captación y cuentas
 2. Dispersión de programas sociales
 3. Envío de remesas
 4. Microseguros
 5. Microcréditos
 6. Crédito de segundo piso a entidades financieras

Instituto de la Mexicanidad
Conoce, exige, participa

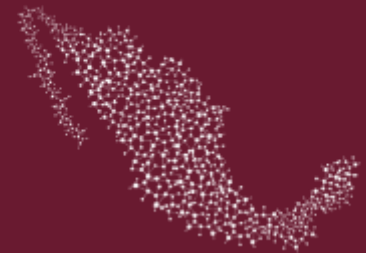

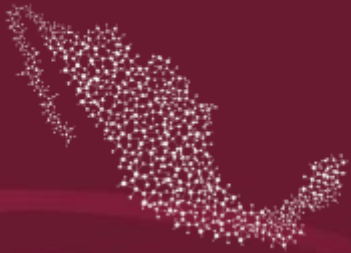

¿Cómo lograrlo?



¿Cómo lograrlo?

- 
- ▶ Haciendo de Bansefi un banco cercano a la gente, no solo físicamente sino en su atención y calidad.
 - ▶ Bansefi trabaja en la mejora de sus productos y servicios, con la finalidad de hacerlos más eficientes, innovadores y competitivos.
 - ▶ Mediante el crecimiento de su infraestructura impulsa la inclusión financiera a más poblaciones del país.
 - ▶ Más allá de la oportuna y confiable dispersión de recursos, promoviendo el ahorro y el buen uso de los recursos recibidos para lograr la meta de 35 millones de clientes.

Instituto de la Mexicanidad

Conoce, exige, participa



Cerca de la gente





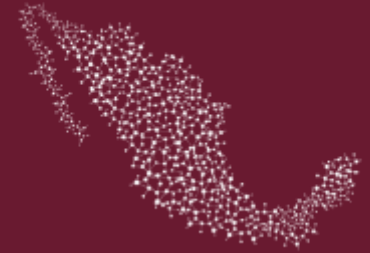

BANSEFI

EL BANCO QUE TE INCLUYE